

Bitte beachten: Die hier angegebenen Artikelnummern sind die Artikelnummern der Weidmüller-Produkte. Die hier angegebenen Artikelnummern sind die Artikelnummern der Weidmüller-Produkte. Die hier angegebenen Artikelnummern sind die Artikelnummern der Weidmüller-Produkte.

Pol-zahl	Maß L	Maß L1	③ ④ ⑥⑪				③①② ④						
			orange	schwarz	grün	grau	blau	orange	schwarz	grün	grau	blau	
24	119.92	121.92	158154			164801			158200		164824		
23	114.92	116.92	⑦			164800			158199		164823		
22	109.92	111.92	158152			164799			158198		164822		
21	104.92	106.92	158151			164798			158197		164821		
20	99.92	101.92	158150			164797			158196		164820		
19	94.92	96.92	158149			164796			158195		164819		
18	89.92	91.92	158148			164795			158194		164818		
17	84.92	86.92	158147			164794			158193		164817		
16	79.92	81.92	158146			164793			158192		164816		
15	74.92	76.96	158145			164792			158191		164815		
14	69.92	71.96	158144			164791			158190		164814		
13	64.92	66.92	158143			164790			158189		164813		
12	59.92	61.92	158142			164789			158188		164812		
11	54.92	56.92	158141			164788			158187		164811		
10	49.92	51.92	158140			164787	167855		158186		164810		
9	44.92	46.92	158139	17337⑥		164786			158185		164809		
8	39.92	41.92	158138			164785			158184		164808		
7	34.92	36.92	158137	17337⑥		164784			158183		164807		
6	29.92	31.92	158136			164783			158182		164806		
5	24.92	26.92	158135			164782			158181		164805		
4	19.92	21.92	158134			164781			158180		164804		
3	14.92	16.92	158133			164780			158179		164803		
2	9.92	11.92	158132			164779			158178		164802		
Bestellnummer	SL 5,00/2...24... (ohne Schwalbenschw.)	SL 5,00/2...24B... (mit Schwalbenschw.)											
Stiftoberfläche	Sn schmelzverzinkt												

Pol-zahl	Maß L	Maß L1	③ ④ ⑥⑪				③①②						
			orange	schwarz	grün	grau	blau	orange	schwarz	grün	grau	blau	
24	119.92	121.92	⑦					158223		162661			
23	114.92	116.92	⑦					⑦		162660			
22	109.92	111.92	⑦					⑦		162659			
21	104.92	106.92	⑦					⑦		162658			
20	99.92	101.92	⑦					⑦		162657			
19	94.92	96.92	⑦					⑦		162656			
18	89.92	91.92	158171			162655		⑦		162655			
17	84.92	86.92	⑦			162654		⑦		162654			
16	79.92	81.92	⑦			162653		158215		162673			
15	74.92	76.96	158168			162652		⑦		162672			
14	69.92	71.96	158167			162651		158213		162671			
13	64.92	66.92	⑦			162650		⑦		162670			
12	59.92	61.92	158165			162649		158211		160331			
11	54.92	56.92	⑦			162648		⑦		162669			
10	49.92	51.92	158163			162647		158209		162668			
9	44.92	46.92	⑦			162646		158208		162667			
8	39.92	41.92	158161			162645		158207		159614			
7	34.92	36.92	158160			162644		158206		162666			
6	29.92	31.92	158159			162643		158205⑩		162665			
5	24.92	26.92	158158			162642		158204⑨		162664			
4	19.92	21.92	158157			162641		158203		159613			
3	14.92	16.92	158156			162640		158202		162663			
2	9.92	11.92	158155			162639	179058	158201		162662			
Bestellnummer	SL 5,00/2...24... (ohne Schwalbenschw.)	SL 5,00/2...24B... (mit Schwalbenschw.)											
Stiftoberfläche	Sn schmelzverzinkt												

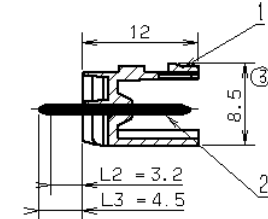
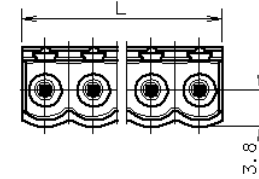

Ausführung: SL 5,00/2...24/180 3,2 ... (ohne Schwalbenschwanz)
 Ausführung: SL 5,00/2...24/180 4,5 ... (ohne Schwalbenschwanz)

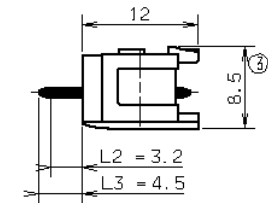
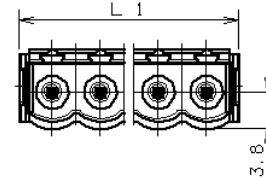

Ausführung: SL 5,00/2...24/180B3,2 ... (mit Schwalbenschwanz)
 Ausführung: SL 5,00/2...24/180B4,5 ... (mit Schwalbenschwanz)

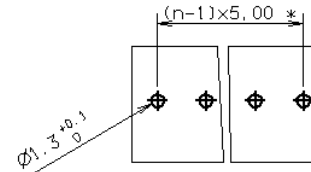

Diese Kopie unterliegt nicht dem Weidmüller - Änderungsdienst!
 Die Informationen zu Artikel-Nummern beinhalten keine Lieferzusage!

*) Lochbildtoleranz n. IEC 326 T2, sehr fein
 L2 = 3,2 n.WN 2 32 001
 L3 = 4,5 n.WN 2 32 002

Oberfläche: -----	mm ²	R.Teile-Nr.: -----	Teile-Nr.: ---	Bestell-Nr.: s. Tabelle
Oberflächenschutz: .		Gewicht: -----		
Angaben auf Etikett:	⑩ HU-Verteilung 16 15 58 Sch 1 ⑨ 19 08 58 HER 1 ⑧ HU-Verteilung 17 17 57 HER 2 ⑦ 17 07 55 24 ⑪ HU-Verteilung 20 12 00 GSN 1	Freimaßtoleranz: <input type="checkbox"/> DIN 267 <input type="checkbox"/> DIN 84 <input type="checkbox"/> DIN 7168-m <input type="checkbox"/> DIN 78 <input type="checkbox"/> WN 0 93 001 <input type="checkbox"/> DIN 76	Weidmüller	
300V 10A ⑤			3 18 347 ⑪	Blatt: 1 Blattzahl: 1 Z-Nr. And.-Index
Änderung:	1990	Datum	Name	SL 5,00/2...24/180 3,2Sn .. SL 5,00/2...24/180 4,5Sn .. SL 5,00/2...24/180B3,2Sn .. SL 5,00/2...24/180B4,5Sn .. Stiftleiste
Rohstoff-Nr.:	bearbeitet	15. Nov.	Holste	Typenmappe: SL 5,00 CAD-MOD.: 0010 S 203.00
Maßstab: 2/1	gezeichnet	15. Nov.	Holste	
Ersatz für:	geprüft	04. Dez.	Reinbold	
Ersetzt durch:	gesehen	04. Dez.	Darkop	